

CNH-A5-NOBILIS-MAXIMINO/2017

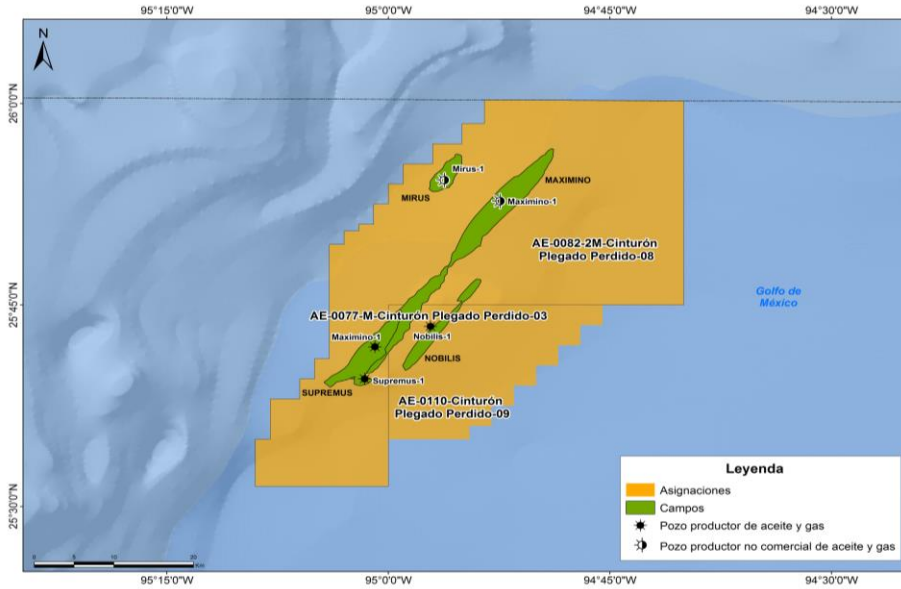

Datos generales	
Concepto	
Provincia geológica	Cinturón Plegado Perdido
Provincia petrolera	Golfo de México Profundo
Área del bloque km ²	1,509 km ²
Ubicación	Aguas Profundas
Hidrocarburo principal	Aceite ligero y gas
% Cobertura Sísmica 3D	90

Edad(es) del play
Oligoceno
Eoceno inferior
Litología(s)
Areniscas de canales, bancos de canal y sábanas de arena
Areniscas, limolitas de canales y abanicos turbidíticos
Tipo de hidrocarburos
Aceite ligero
Gas

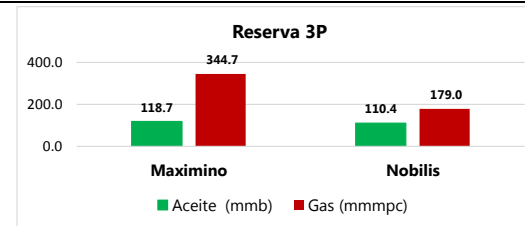
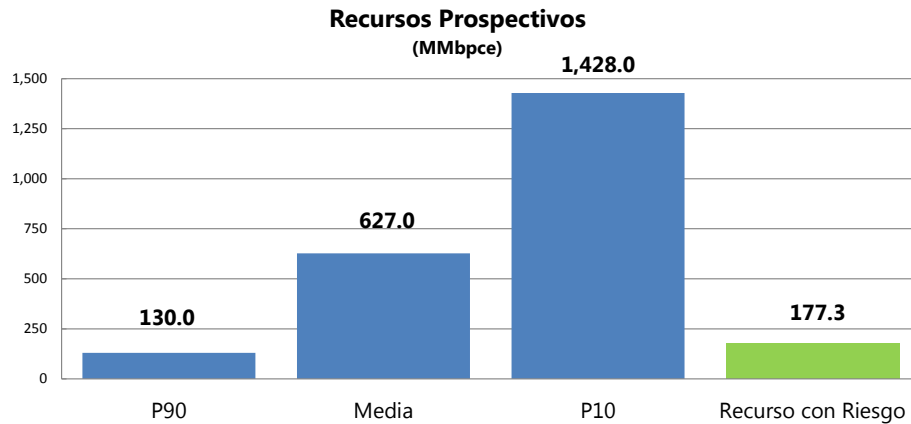

**Reservas remanentes de los campos Maximino y Nobilis.

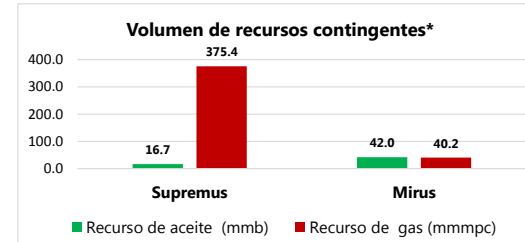

*Volumen de recursos contingentes de los campos Supremus (2C) y Mirus (3C).

Los datos contenidos en esta ficha son únicamente una referencia o valoración aproximada de los resultados que se pueden obtener, por lo que es responsabilidad de quién utilice los datos confirmar y validar la información. La CNH no emite ningún tipo de declaración ni garantía respecto a los datos contenidos, ni asume responsabilidad alguna por la exactitud de la información.

Recursos Contingentes: Son aquellas cantidades de hidrocarburos que son estimadas a una fecha dada, y que potencialmente son recuperables de acumulaciones conocidas pero que bajo las condiciones económicas de evaluación correspondientes a esa misma fecha, no se consideran comercialmente recuperables.

Recursos Prospectivos: Es el volumen de hidrocarburos estimado, a una cierta fecha, de acumulaciones que todavía no se descubren pero que han sido inferidas y que se estiman potencialmente recuperables, mediante la aplicación de proyectos de desarrollo futuros. Los recursos prospectivos tienen tanto una oportunidad de descubrimiento como de desarrollo, además se subdividen de acuerdo con el nivel de certidumbre asociado a las estimaciones de recuperación:

P90: Estimación baja de cantidades, que con un 90% de probabilidad serán iguales o mayores a dicho nivel.

P50: Mejor estimación de cantidades, que con un 50% de probabilidad serán iguales o mayores a dicho nivel.

P10: Estimación alta de cantidades, que con un 10% de probabilidad serán iguales o mayores a dicho nivel.